Her Hafta Cumartesi Günleri Çıkar

Sayı: 55 15 Mayıs 1965 50 Kuruş

ZIPZIP

7 den 77 ye kadar her gencin mecmuası

CERİ ve KÜÇÜK ŞEYTAN

Ceri, Cimi, Piyer bir turnuva dönüşü ünlü futbolcu Vensan Larşe ile tanışmışlardır. Sporcuları koruyan Bay Bertol, onları kendi evinde misafir edecek.

1

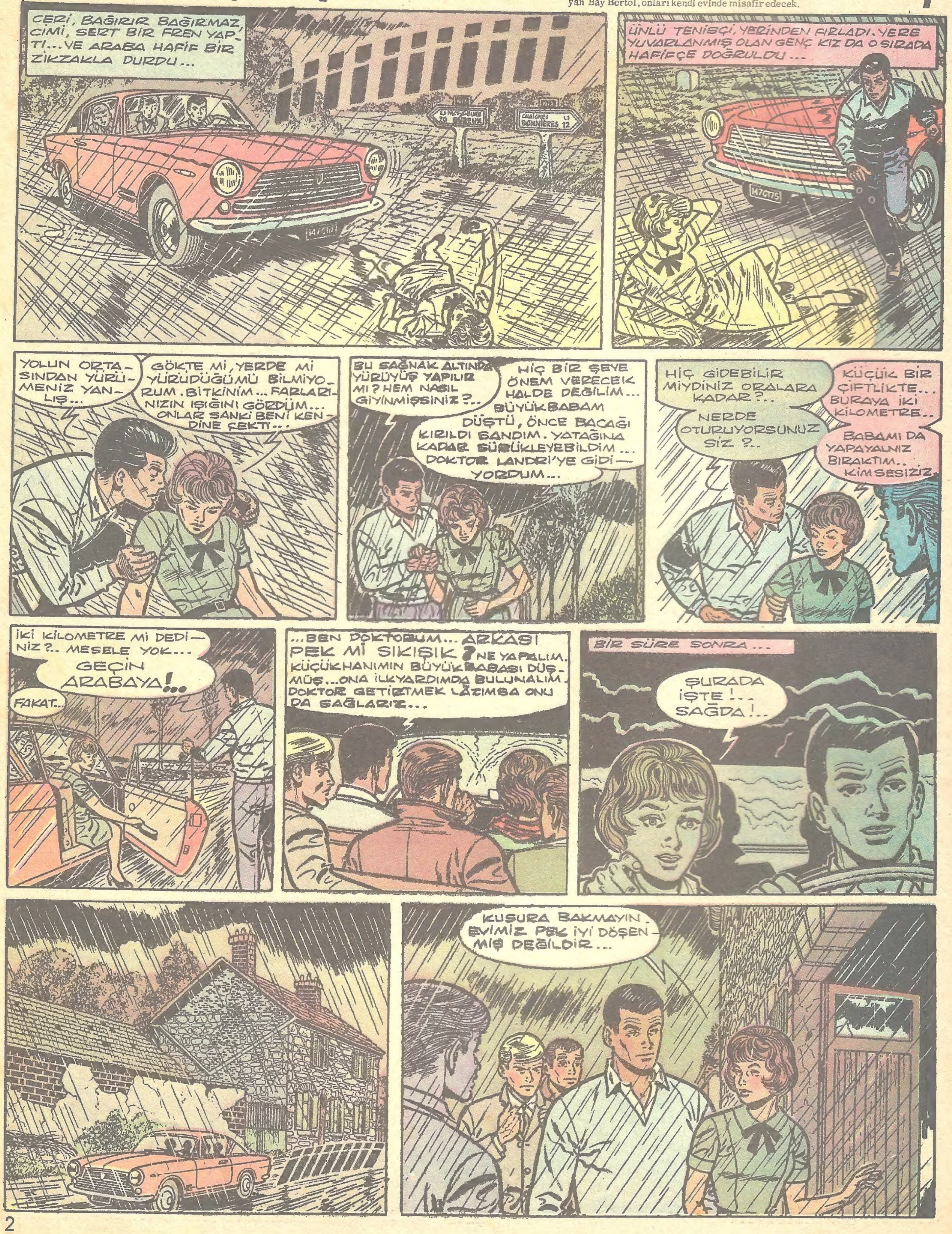

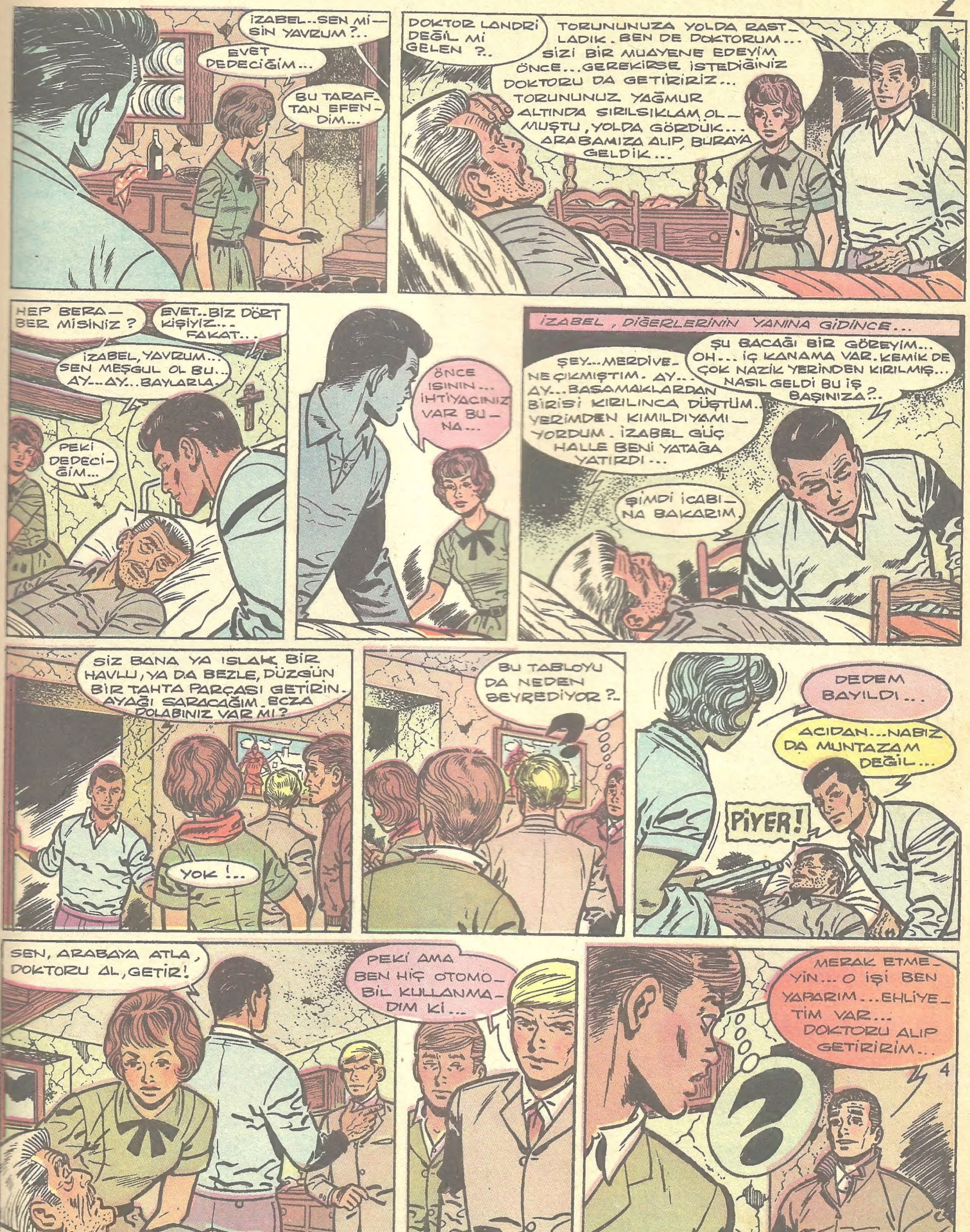

(C) EDITIONS LOMBARD

Yaman Gazeteci Rik

Gazeteci Rik, kayıp arkadaşı Bob'u ararken korkunç olaylarla karşılaşmış, ölüm tehlikeleri atlatmıştır. Serüven devam ediyor.

1

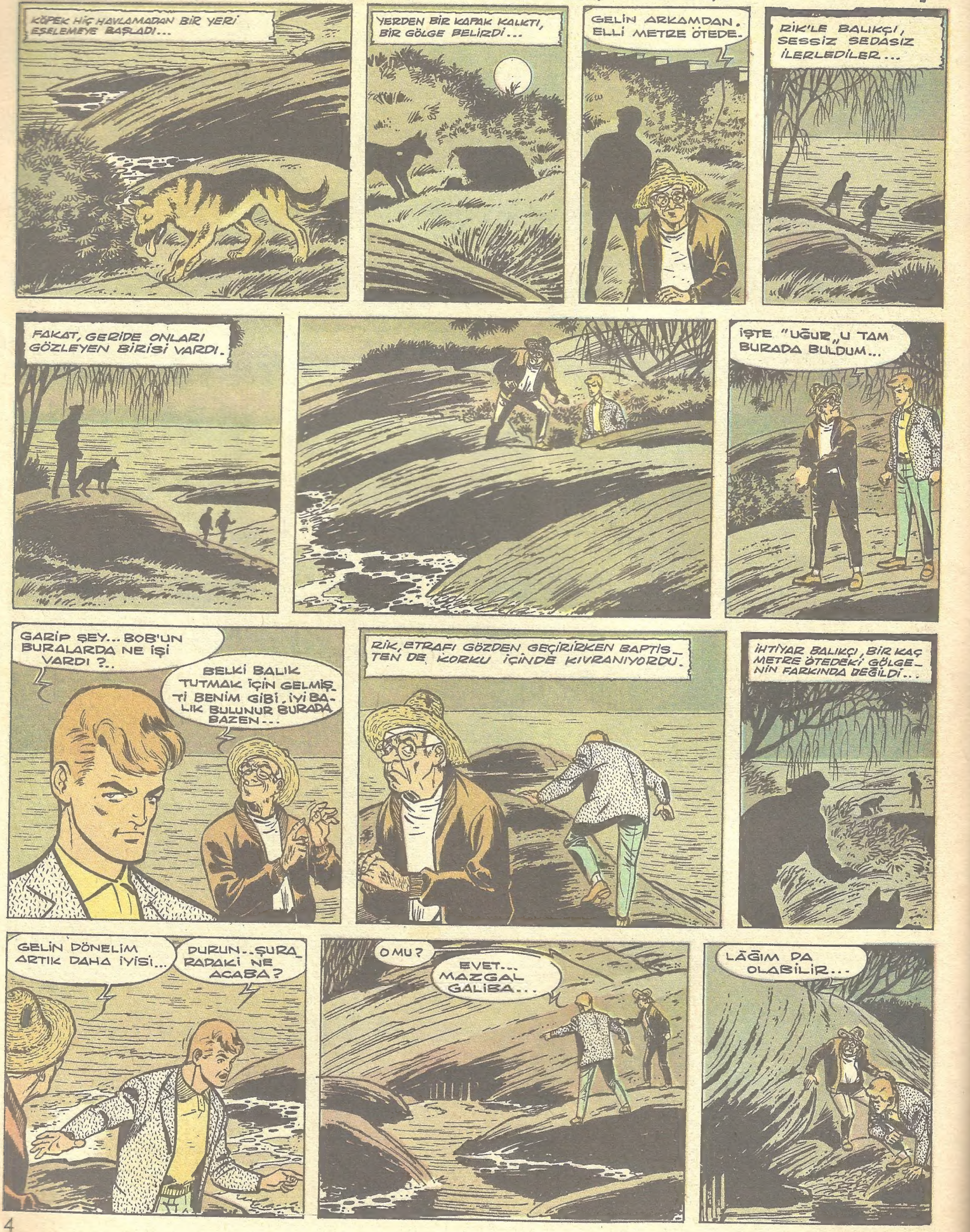

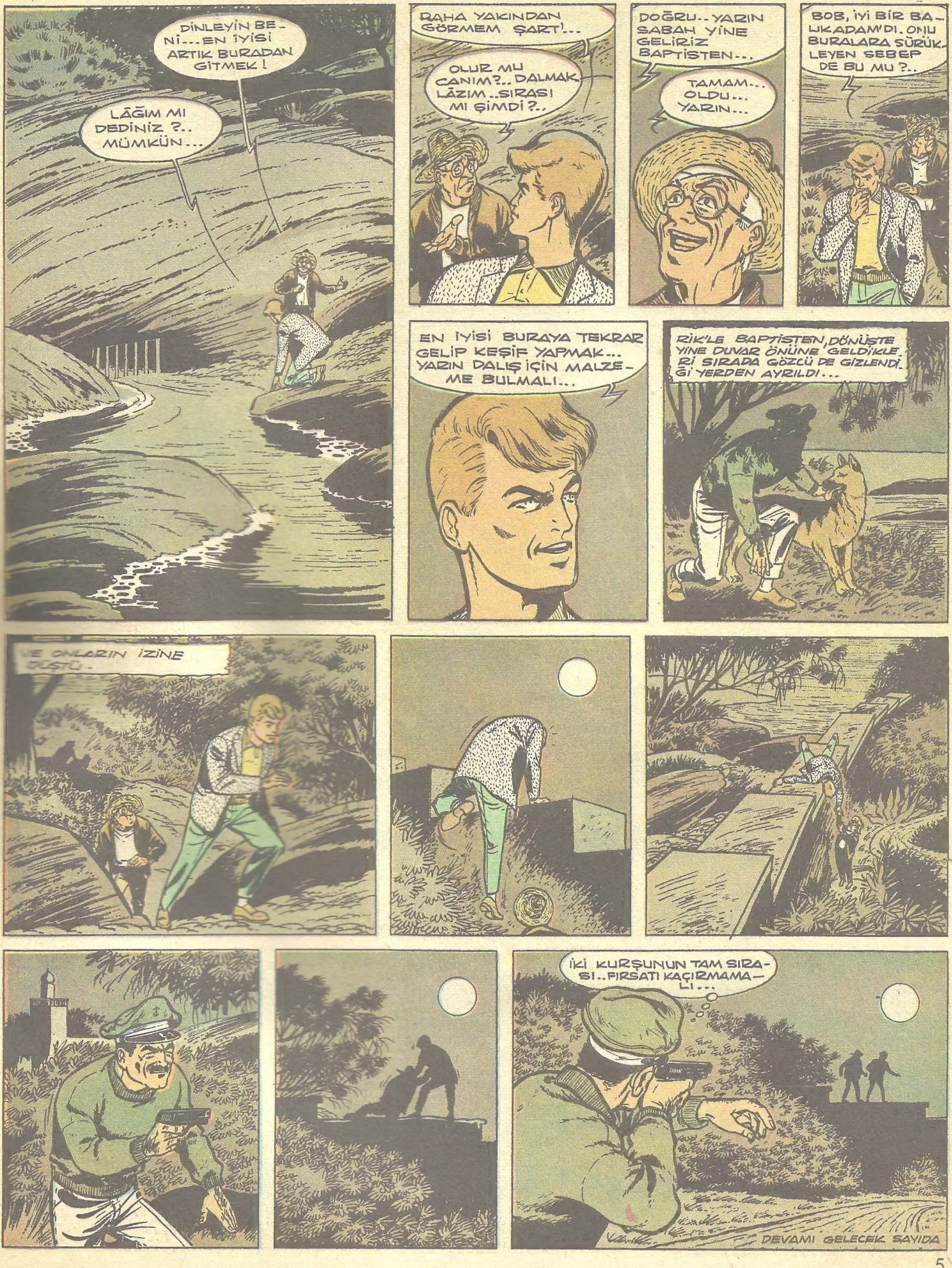
DİNLEYİN BENİ... EN İYİSİ ARTIK BURADAN GİTMEK!
LÂĞIM MI DEDİNİZ ?.. MÜMKÜN...
DAHA YAKINDAN GÖRMEM ŞART!...
OLUR MU CANIM?.. DALMAK LÂZIM.. SIRASI MI ŞİMDİ?..
DOĞRU.. YARIN SABAH YİNE GELİRİZ BAPTİSTEN...
TAMAM... OLDU... YARIN...
BOB, İYİ BİR BALIKADAM'DI. ONU BURALARA SÜRÜKLEYEN SEBEP DE BU MU?..
EN İYİSİ BURAYA TEKRAR GELİP KEŞİF YAPMAK... YARIN DALIŞ İÇİN MALZEME BULMALI...
RİK'LE BAPTİSTEN, DÖNÜŞTE YİNE DUVAR ÖNÜNE GELDİKLERİ SIRADA GÖZCÜ DE GİZLENDİĞİ YERDEN AYRILDI...
VE ONLARIN İZİNE DÜŞTÜ...
İKİ KURŞUNUN TAM SIRASI.. FIRSATI KAÇIRMAMALI...
DEVAMI GELECEK SAYIDA

BEŞ YARIŞ

Vayant otomobil fabrikasının kalburüstü yarışçılarında üçü, yarışmalara katılmak üzere Amerika'ya gelmişlerdir. Con ve Stiv ekibin favorilerdir.

1

BRAVO... YAŞA!...
TAM BAŞARI...
JOZEF... SIRA SENDE ŞİMDİ...
BU AZGIN BOĞAYA BİNMEK Mİ?.. ASLÂ!..
SEN İSTEMİŞTİN YA JOZEF...
MADEMKİ ÖYLE, BEN BİNECEĞİM...
SEN Mİ?.. DELİ MİSİN?..
ŞAKA YAPIYORUM... SEN DE BİNEMEZSİN...
BİNERİM. BİR FIRSAT ÇIKTI İŞTE.. BİRAZ TARİF ET YETER BANA...
ON DAKİKA YARIŞÇI CON, AZGIN BOĞAYA BİNMİŞ BEKLİYORDU... PARMAKLIKLAR AÇILINCA...
...SONUCUN NE OLDUĞUNU MERAK EDENLER ÜÇ RESİMDEN BUNU ANLARLAR.
BİR YERİN KIRILMADI YA...
ŞİMDİLİK BİR ŞEY YOK - OH... ŞEY... AMA BİRAZ SERSEMLEDİM..
AKŞAM KARANLIĞI BASTIKTAN SONRA YAKTIKLARI ATEŞİN BAŞINDA TOPLANDILAR.
TATLI KIZ... TATLI KIZ... GÜL MEVSİMİ GELDİ GEÇTİ... NE ÇIKAR BUNDAN?.. YİNE CANLANIYOR HÂTIRALAR...
DEVAMI GELECEK SAYIDA

Acar Cek'in Maceraları

Acar Cek karışık bir işi aydınlatmıştır. Haydutları kanunun pençesine teslime hazırlanmaktadır. Fakat haydutlar tehlikeyi sezmişlerdir.

1

ÇAVUŞ...HEMEN TEĞMEN BLEK'E HABER VERİN, YANIMA GELSİN... SONRA SİZ 12 ATLI HAZIRLAYIN. ON DAKİKAYA KADAR HARE — KET EDECEĞİZ...
ARALARINDA KÜÇÜK BİL DE BULU— NAN KAFİLE YOLA ÇIKMIŞTI...
ORAYA VARMAMIZ ÇOK SÜRMEZ...SÜRÜN ATLARINIZI...
ATLILAR HAREKET ETTİKLERİ SIRADA ACAR CEK DE KOZUNU OYNAMAK ÜZERE HAYDUTLARA KARŞI ÇIKMIŞTI...
SİLÂHLARINIZI ATIN... ELLER YUKARI...
GÖKLERDEN AKSEDER GİBİ DUYDUK— LARI BU İHTARLA HAYDUTLAR ŞAŞIR— DILAR...
ÇARESİZ EMRE İTAAT ETTİLER... ÜZERLERİNDEKİ SİLÂHLARI ATTILAR...
UMDUĞUMDAN DA UYSAL ÇIKTILAR...
SANŞEZ, SİZ İNİN AŞAĞIYA VE ATTIKLARI SİLÂHLARI TOPLAYIN. HİÇ KORKMAYIN, BEN ARKANIZ— DA VE BURADAYIM...
ALDANIYORSUN CEK... BIRAK BAKA— LIM ELİNDEKİ SİLÂH— LARI... SEN BÖYLE TEHLİKELİ OYUN— CAKLARLA OYNAMA. YOKSA ATEŞ EDERİM...
BUDALA...KENDİNİ KUR— NAZ, BİZLERİ DE SERSEM Mİ SANMIŞTIN?.. SANŞEZ, KARAŞEYTAN'IN TA KENDİSİDİR...
DEVAMI GELECEK SAYIDA

PİLOTUN SIRRI

Ünlü havacı Dan Kuper'in düşmanları, İzci IIadlı yeni uçağı kendilerine teslim etmesi şartıyle babasını serbest bırakacaklarını Kuper'e bildirmişlerdir.

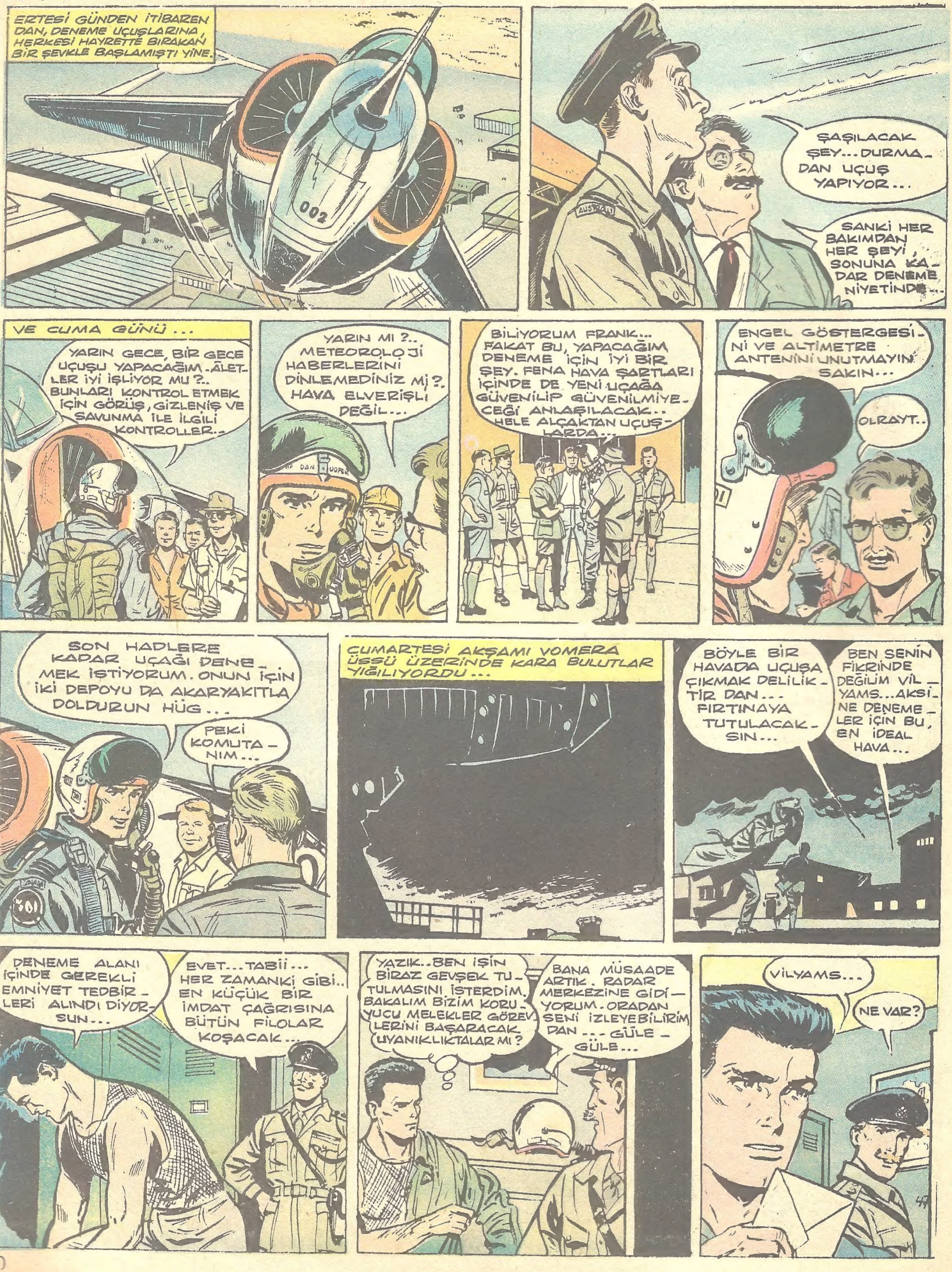

ŞU ZARFI AL YİLYAMS...BİR SAAT SONRA ACARSIN. DAHA ÖNCE AÇMIYACAĞINA, BANA NAMUS SÖZÜ VER...
!..?.. PEKİ ...SÖZ VERİYORUM... FAKAT NEDİR BUNLAR ALLAHAŞKINA... VASİYETNAME Mİ YOKSA? BÖYLE BERBAT BİR GECEDEN KORKMAKTA HAKLISIN...
TEKRAR EDİYORUM: UÇUŞUMDAN BİR SAAT SONRA AÇACAKSIN ZARFI...
OLUR, OLUR... YALNIZ BU GECEKİ UÇUŞA İSTEYEREK ÇIKIYORSUN. BÖYLE PİS BİR HAVADA.. HADİ EYVALLAH...
BİR SAATE KADAR BU ÜSDEN UZAKLARDA OLACAĞIM. ONDAN SONRA DA NELER OLACAĞINI ALLAH BİLİR. İMDAT İSTEYECEK OLUR — SAM, BABAMIN HAYATI TEHLİKEYE GİRER...
ARTIK SAATİMİZ GELDİ... AYRILACAĞIZ "SIRTLAN"... GİDİP GELMEMEK, GELİP DE BULMAMAK VAR HESAPTA. TANRI BANA SAĞ SALİM DÖNMEYİ NASİP EDERSE YİNE SENİN EFENDİN OLACAĞIM.. USLU DUR, EMİ...
DAN, BİRAZ SONRA UÇAĞINA BİNMİŞ, REAKTÖRÜN İYİ İŞLEYİP İŞLEMEDİĞİNİ KONTROL EDİYORDU. HER ŞEYİ BİR DAHA GÖZDEN GEÇİRDİ...
PILOT CAR F.L. D. COOPER CREW CHIEF S/SGT. L. MORIN
KONTROL KULESİNDEN VERİLECEK EMRİ BEKLERKEN ZAMAN GEÇMEK BİLMİYOR...
002
İŞTE EMİR VERİLDİ... DİKİNE HAVALANIŞ...
ŞİMDİ SENİNLE KARŞI KARŞIYAYIZ ARTIK, YEŞİL AKREP... BENİ KOLLAYAN, UÇUŞ EMNİYETİMİ SAĞLAYAN DİĞER UÇAKLARI YANLIŞ YOLA SEVKETMELİ...
UÇUŞTAN BİRKAÇ DAKİKA SONRA...
TAM ZAMANI...
VOMERA ...DİKKAT... BEN İZCİ II ... SIFIR-SIFIR-İKİ ... YÜKSEKLİK 1200... ROTA: BİR-YEDİ-SIFIR... ÜSSÜN KUZEYİ... KARARLAŞTIRILDIĞI ÜZERE UÇAĞIN ÖZELLİKLERİNİ DENEMİYE GEÇİYORUM...
VOMERA KULESİNDEN. İZCİ II–YE... ANLAŞILDI... YERE YAKIN UÇUŞTA ALTİMETRE YEDİ-SEKİZ-BEŞ... BİZE DURUMU BİLDİRİN...
BURASI İKİ-SIFIR-İKİ... VİLKO... TERS YÖNE...
RADARCILARIN GÖZLERİNDEN KAYBOLUR KAYBOLMAZ SERÜVEN BAŞLIYACAK... ŞİMDİKİ HALE BAKILIRSA İHANETTE BULUNUYORUM. FAKAT BİR İNSANIN HAYATI BAHİS KONUSU OLUNCA HER TEHLİKE GÖZE ALINMALI...
DEVAMI GELECEK SAYIDA

GİZLİ EL

Ted'in Amerikadaki başarılarını baltalıyan Allen'in maskesi nihayet düşürülmüş, Tedi-ye kurulan tuzaklar meydanan çıkarılmıştır.

1

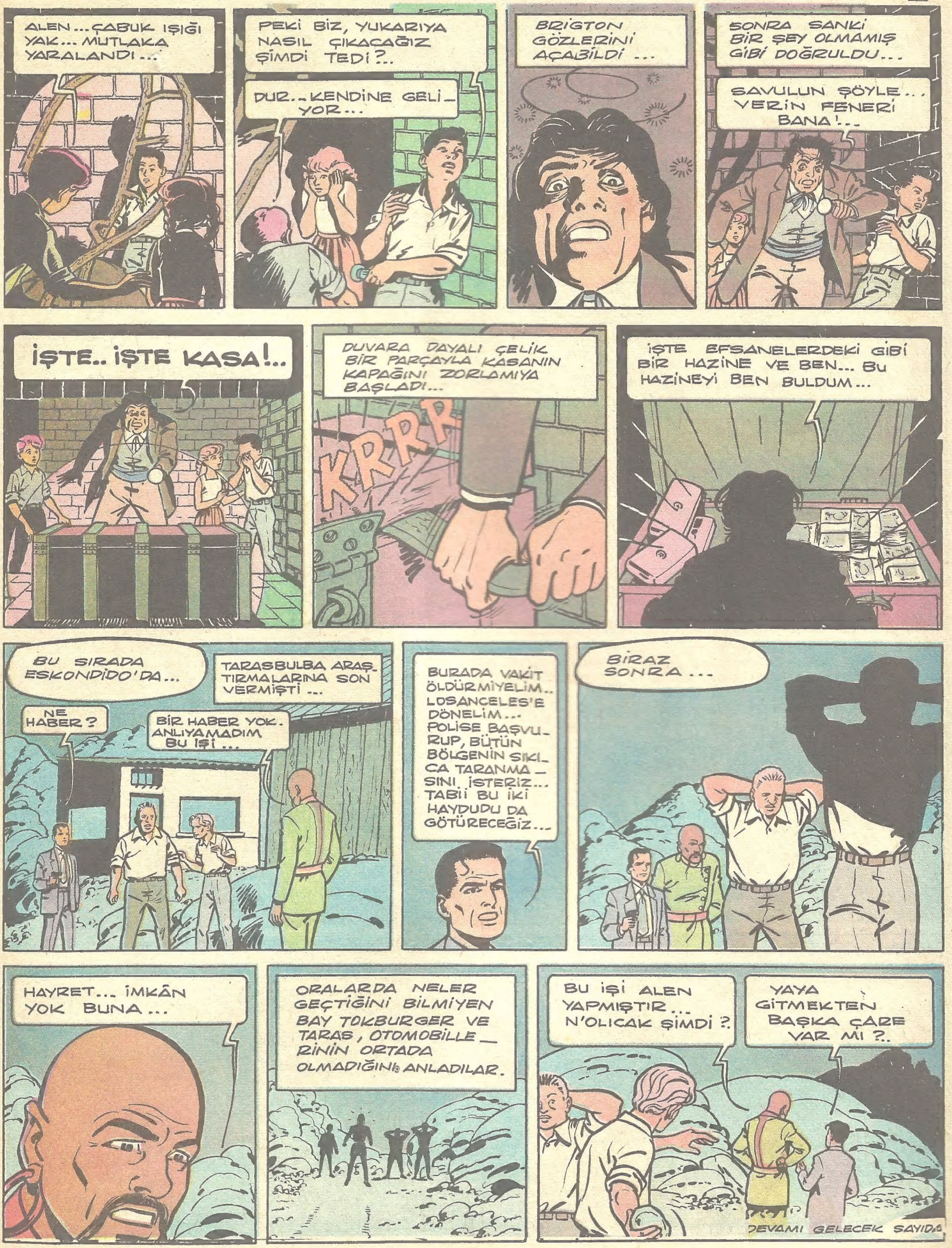

ALEN... ÇABUK IŞIĞI YAK... MUTLAKA YARALANDI...
PEKİ BİZ, YUKARIYA NASIL ÇIKACAĞIZ ŞİMDİ TEDİ?..
DUR.. KENDİNE GELİ_ YOR...
BRIGTON GÖZLERİNİ AÇABİLDİ...
SONRA SANKİ BİR ŞEY OLMAMIŞ GİBİ DOĞRULDU...
SAVULUN ŞÖYLE... VERİN FENERİ BANA!..
İŞTE.. İŞTE KASA!..
DUVARA DAYALI ÇELİK BİR PARÇAYLA KASANIN KAPAĞINI ZORLAMIYA BAŞLADI...
KRRR
İŞTE EFSANELERDEKİ GİBİ BİR HAZİNE VE BEN... BU HAZİNEYİ BEN BULDUM...
BU SIRADA ESKONDİDO'DA...
TARASBULBA ARAŞ_ TIRMALARINA SON VERMİŞTİ...
NE HABER?
BİR HABER YOK. ANLIYAMADIM BU İŞİ...
BURADA VAKİT ÖLDÜRMİYELİM.. LOSANCELES'E DÖNELİM... POLİSE BAŞVU_ RUP, BÜTÜN BÖLGENİN SIKI_ CA TARANMA_ SINI İSTERİZ... TABİİ BU İKİ HAYDUDU DA GÖTÜRECEĞİZ...
BİRAZ SONRA...
HAYRET... İMKÂN YOK BUNA...
ORALARDA NELER GEÇTİĞİNİ BİLMİYEN BAY TOKBURGER VE TARAS, OTOMOBİLLE_ RİNİN ORTADA OLMADIĞINI ANLADILAR.
BU İŞİ ALEN YAPMIŞTIR... N'OLICAK ŞİMDİ?
YAYA GİTMEKTEN BAŞKA ÇARE VAR MI?..
DEVAMI GELECEK SAYIDA

PERİLİ KÖŞK

Küçk Nil, Perili Köşk'ün ruh hastası olan sahibesini iyi etmiye çalışırken başına hiç ummadığı işler açılmış, hattâ hırsızlıkla bile itham edilmiştir.

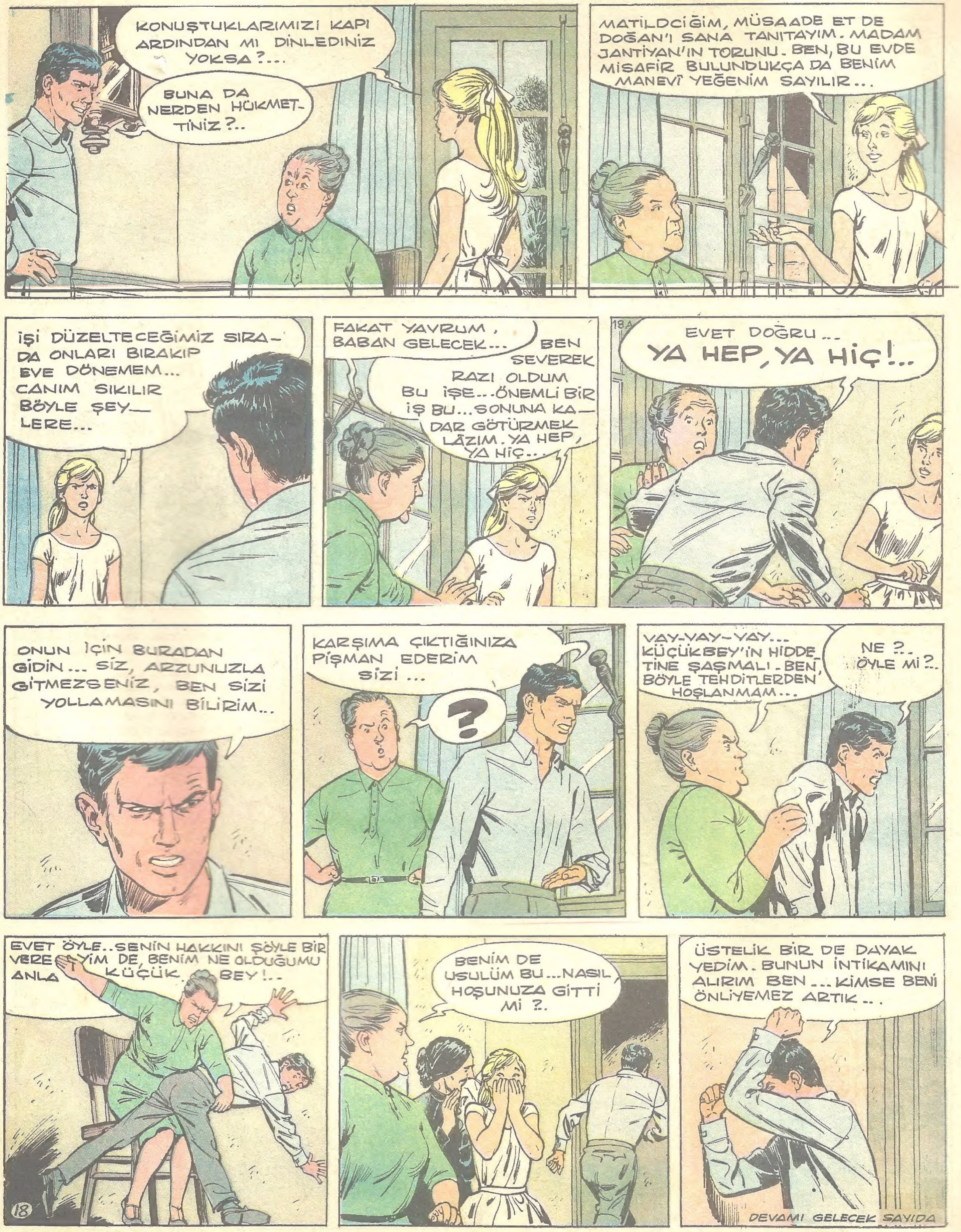
KONUŞTUKLARIMIZI KAPI ARDINDAN MI DİNLEDİNİZ YOKSA?...
BUNA DA NERDEN HÜKMETTİNİZ?..
MATİLDCİĞİM, MÜSAADE ET DE DOĞAN'I SANA TANITAYIM. MADAM JANTİYAN'IN TORUNU. BEN, BU EVDE MİSAFİR BULUNDUKÇA DA BENİM MANEVİ YEĞENİM SAYILIR...
İŞİ DÜZELTECEĞİMİZ SIRADA ONLARI BIRAKIP EVE DÖNEMEM... CANIM SIKILIR BÖYLE ŞEYLERE...
FAKAT YAVRUM, BABAN GELECEK...
BEN SEVEREK RAZI OLDUM BU İŞE... ÖNEMLİ BİR İŞ BU... SONUNA KADAR GÖTÜRMEK LÂZIM. YA HEP, YA HİÇ...
EVET DOĞRU... YA HEP, YA HİÇ!..
ONUN İÇİN BURADAN GİDİN... SİZ, ARZUNUZLA GİTMEZSENİZ, BEN SİZİ YOLLAMASINI BİLİRİM...
KARŞIMA ÇIKTIĞINIZA PİŞMAN EDERİM SİZİ...
?
VAY-VAY-VAY... KÜÇÜKBEY'İN HİDDETİNE ŞAŞMALI. BEN, BÖYLE TEHDİTLERDEN HOŞLANMAM...
NE?.. ÖYLE Mİ?..
EVET ÖYLE.. SENİN HAKKINI ŞÖYLE BİR VEREYİM DE, BENİM NE OLDUĞUMU ANLA KÜÇÜK BEY!..
BENİM DE USULÜM BU... NASIL HOŞUNUZA GİTTİ Mİ?.
ÜSTELİK BİR DE DAYAK YEDİM. BUNUN İNTİKAMINI ALIRIM BEN... KİMSE BENİ ÖNLİYEMEZ ARTIK...
DEVAMI GELECEK SAYIDA

HIZLI İLE GOŞOLAR

Arjantin'e giden Hızlı, orada küçük cüssesiyle büyük başarılar kazanmış, herkese kendini sevdirmiştir. Ancak ona dişbileyenler de vardır.

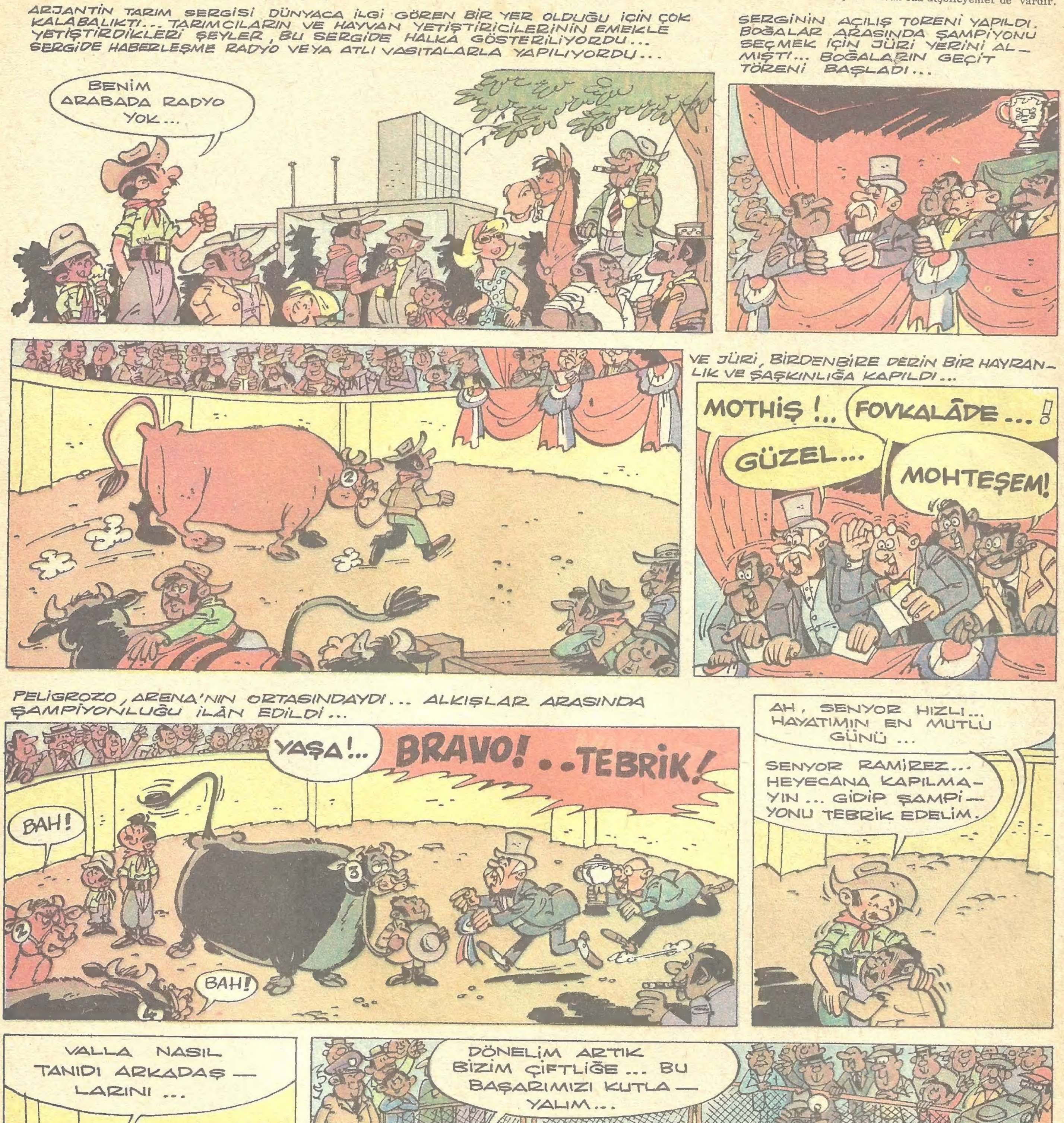

İDARE: Ankara cad. Cemal Nadir sok. No:7 İstanbul BASILDIĞI YER: Web Ofset İleri Matbaacılık A.Ş. SAHİBİ: Erol Simavi YAZI İş. Md. Arslan Baran ABONE: Senelik 24, 6 Aylık 12, 3 Aylık 6 liradır.